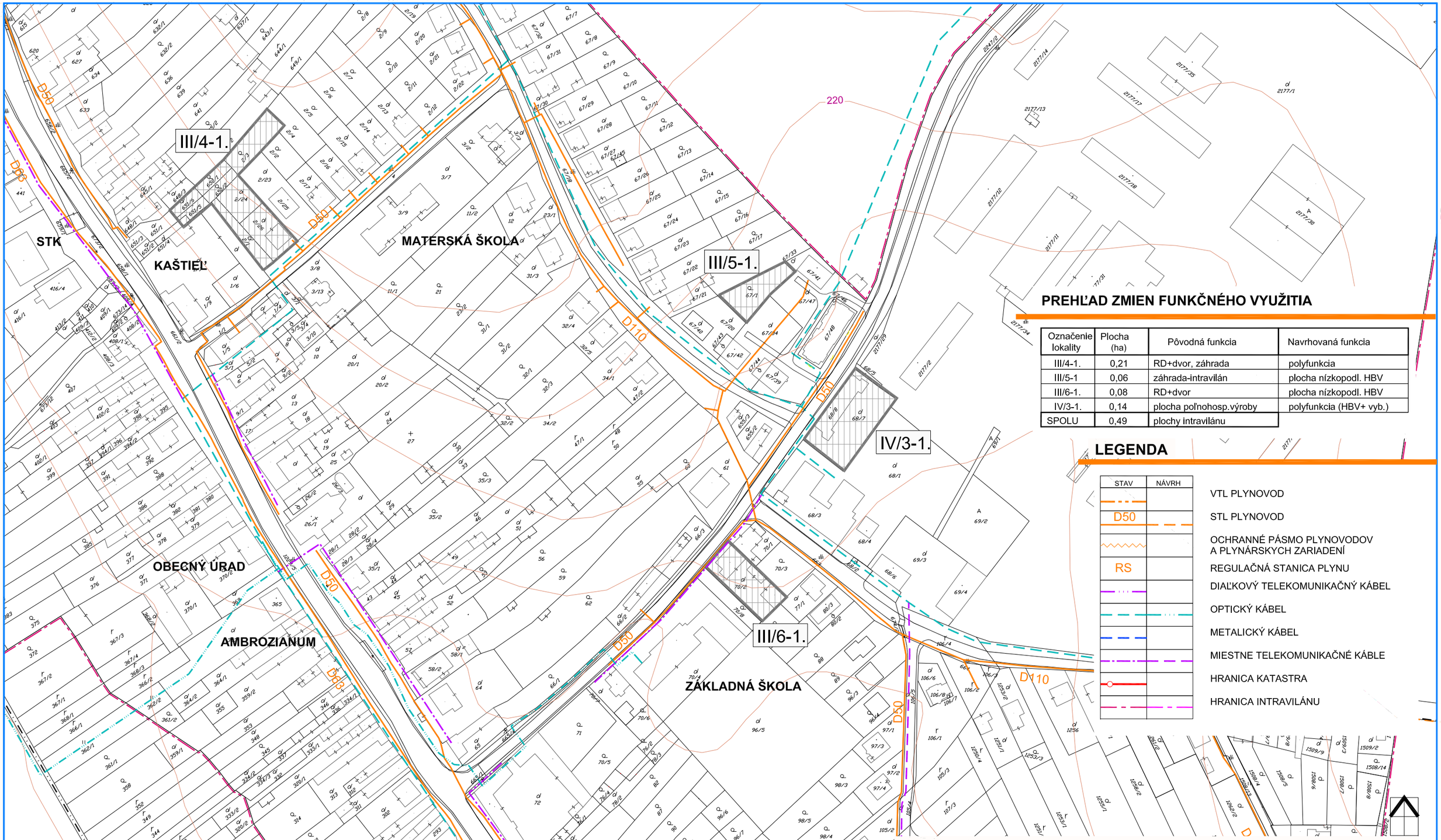

PREHĽAD ZMIEN FUNKČNÉHO VYUŽITIA

Označenie lokality	Plocha (ha)	Pôvodná funkcia	Navrhovaná funkcia
III/4-1.	0,21	RD+dvor, záhrada	polyfunkcia
III/5-1	0,06	záhrada-intravilán	plocha nízkopodl. HBV
III/6-1.	0,08	RD+dvor	plocha nízkopodl. HBV
IV/3-1.	0,14	plocha poľnohosp.výroby	polyfunkcia (HBV+ vyb.)
SPOLU	0,49	plochy intravilánu	

LEGENDA

STAV	NÁVRH	
		VTL PLYNOVOD
D50		STL PLYNOVOD
		OCHRANNÉ PÁSMO PLYNOVODOV A PLYNÁRSKYCH ZARIADENÍ
RS		REGULAČNÁ STANICA PLYNU
		DIAĽKOVÝ TELEKOMUNIKAČNÝ KÁBEL
		OPTICKÝ KÁBEL
		METALICKÝ KÁBEL
		MIESTNE TELEKOMUNIKAČNÉ KÁBLE
		HRANICA KATASTRA
		HRANICA INTRAVILÁNU

ZÁSOBOVANIE PLYNOM A TELEKOMUNIKÁCIE 1:2000

číslo výkresu
6/3

ÚZEMNÝ PLÁN OBCE TRSTÍN

ZMENY A DOPLNKY 012015

N Á V R H R I E Š E N I A aprll 2015

OBSTARÁVATEĽ : O B E C T R S T Í N
ZHOTOVITEĽ : ING.ARCH.ŠTEFAN HRIC
ING.ARCH.ŠTEFAN KUNDRÁT

Z D R U Ž E N I E
ARCHICON.SH
STAVBÁRSKA 38, 821 07 BRATISLAVA
e-mail:archicon.sh@gmail.com ● 0905 626653